After bus
et vos soirées sont plus belles !

PARTOUT À VANNES
AVEC UN TICKET OU VOTRE ABONNEMENT

LE TRANSPORT EN SOIRÉE POUR CEUX QUI RENTRENT TARD

LE JEUDI, VENDREDI ET SAMEDI SOIR SAUF LE 1ER MAI

SANS RÉSERVATION PRÉALABLE

Vous montez simplement dans le bus de soirée entre Fourchêne et République ou entre Gare SNCF et République et indiquez au conducteur l'arrêt où vous souhaitez descendre.

4 POINTS DE DÉPART

- **FOURCHÊNE 2**
  20h30, 21h10, 21h50, 22h30, 23h10
- **PARISSOT**
  20h35, 21h15, 21h55, 22h35, 23h15
- **GARE SNCF**
  20h40, 21h20, 22h00, 22h40,23h20
- **RÉPUBLIQUE**
  20h45, 21h25, 22h05, 22h45, 23h25

Un bus part de Fourchêne et l'autre de la Gare SNCF. Ils se retrouvent en correspondance à République. Le conducteur vous dépose à la demande à l'arrêt de votre choix sur Vannes.

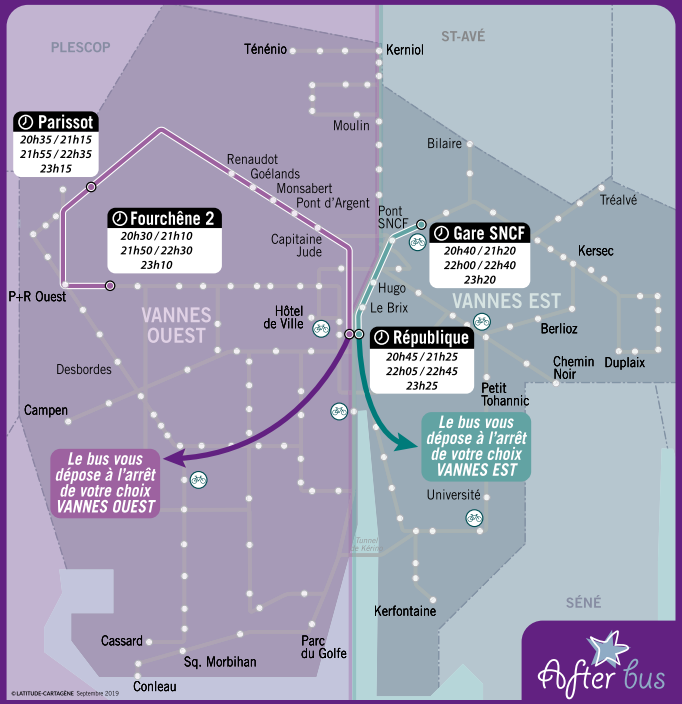

Les bus de nuit partent de Fourchêne 2 via Parissot et de Gare SNCF pour se retrouver en correspondance à République.
Le conducteur vous dépose à l'arrêt de votre choix sur la commune de Vannes.
Fonctionne le jeudi, vendredi et samedi soirs, sauf le 1er mai.